

24. juni 2021

Fra NemID til MitID

Informationsmøde for private
tjenesteudbydere, 23. juni 2021

MitID – af partnerskabet mellem Digitaliseringsstyrelsen og de danske pengeinstitutter



Formål med mødet

Mødet er målrettet jer, der i dag bruger NemID til at autentificere jeres brugere – og hvor I endnu ikke har fundet en broker.

1. Sikre, at I ved, hvad MitID er – og hvordan det kommer til at påvirke jer.
2. Sikre, at I ved, hvad I skal gøre for fortsat at kunne autentificere jeres brugere.
3. Introducere de brokere, som kan give jer adgang til MitID.

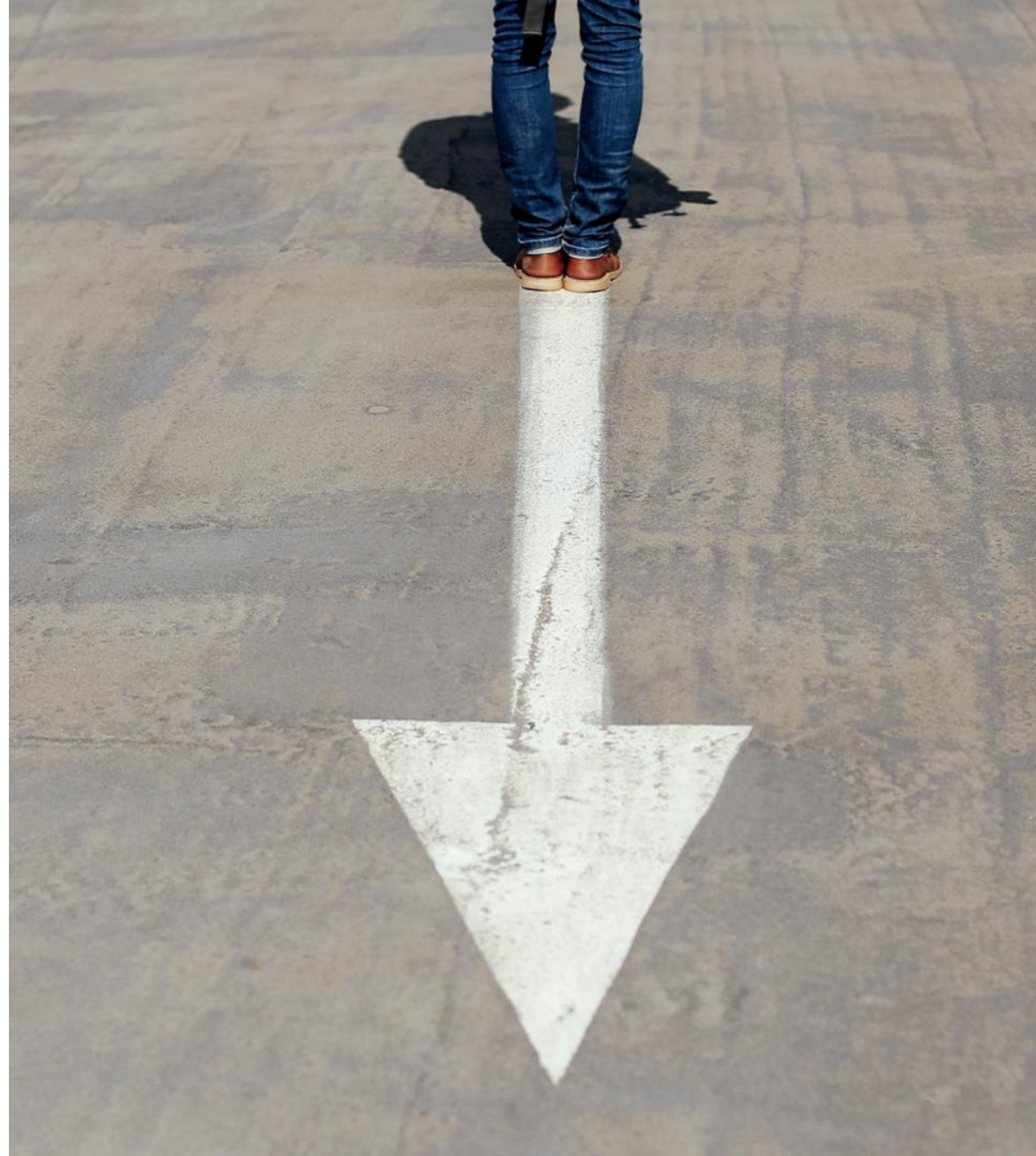

Introduktion

Fra MitID-programmet:

- Jens Østergaard, programledelse
- Peter List, migrering
- Julie Rasmussen, kommunikation
- Eva Rieks, kommunikation

Brokere:

- Signaturgruppen, Morten Storm Petersen
- ZignSec, Jason Coombes
- Criipto, Niels Flensted-Jensen
- Signicat, Rasmus Kristiansen og Henrik Hansen
- Scrive, Patrik Larm
- NemLog-in, Stine Kern Licht

Dialog-muligheder

- I kan stille spørgsmål ved at skrive i chatten. Vi samler kort op efter MitID's indlæg.
- I kan ikke stille spørgsmål til brokerne i dag, men vi stiller deres kontaktoplysninger til rådighed.

Mødets indhold

- Om MitID v. Jens Østergaard (programleder i MitID)
 - Generel introduktion til MitID
 - Sikringsniveauer
 - Migreringen af slutbrugere
 - Brokernes rolle og jeres samarbejde med dem
- Brokerpræsentationer (6 styks)
- Næste skridt og tak for i dag v. Eva Rieks (MitID)

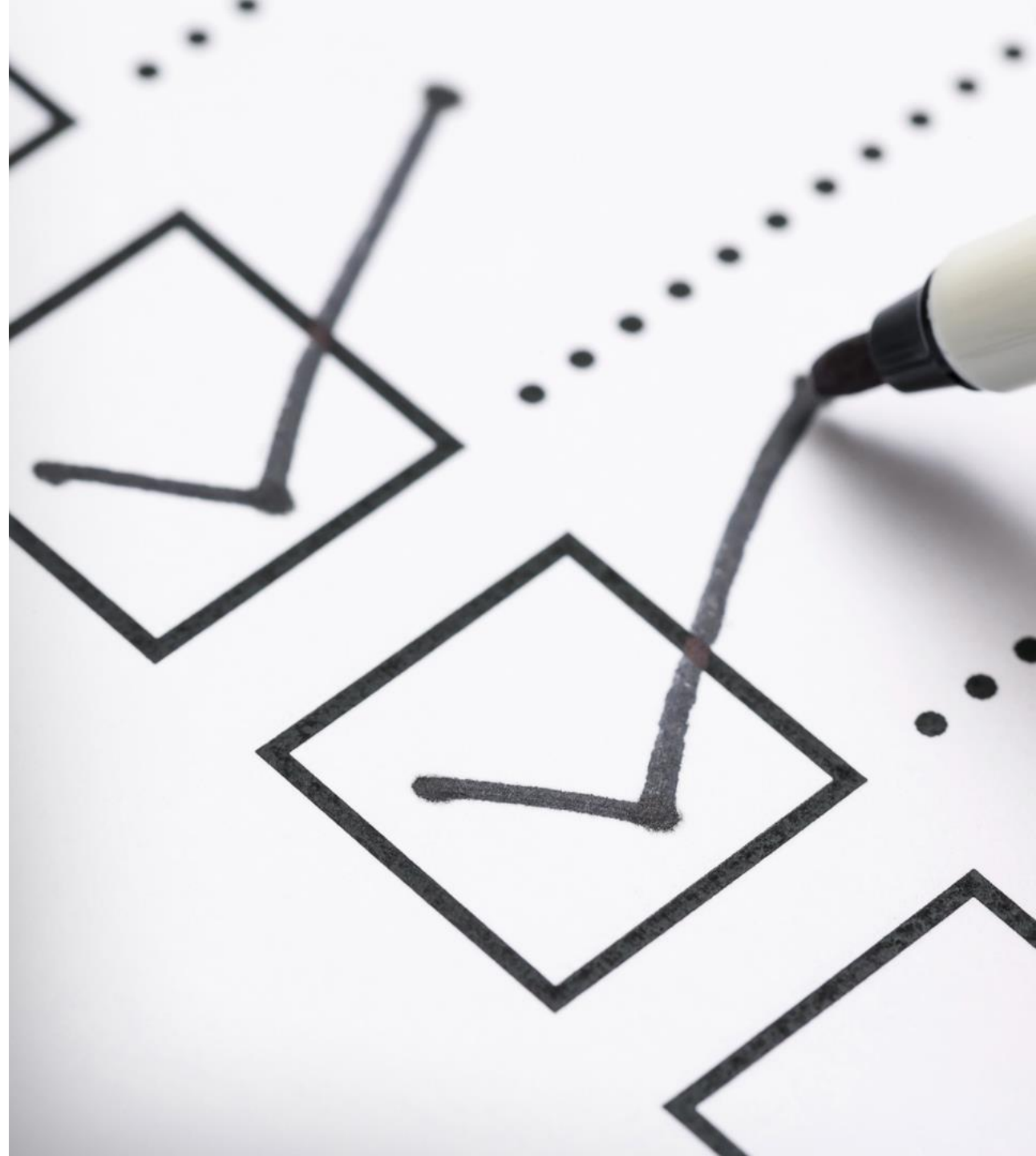

Om MitID

Generel introduktion til MitID

Partnerskabet bag MitID

Unikt og veletableret partnerskab mellem det offentlige og de danske pengeinstitutter:

- Fælles ønske om en styrket, sikker og fleksibel digital infrastruktur i Danmark
- Opgaven er at:
 - udvikle MitID og stille løsningen til rådighed for Danmark
 - fokusere på fælles behov hos hhv. den offentlige og private sektor
 - tilrettelægge en god overgang til den nye løsning.

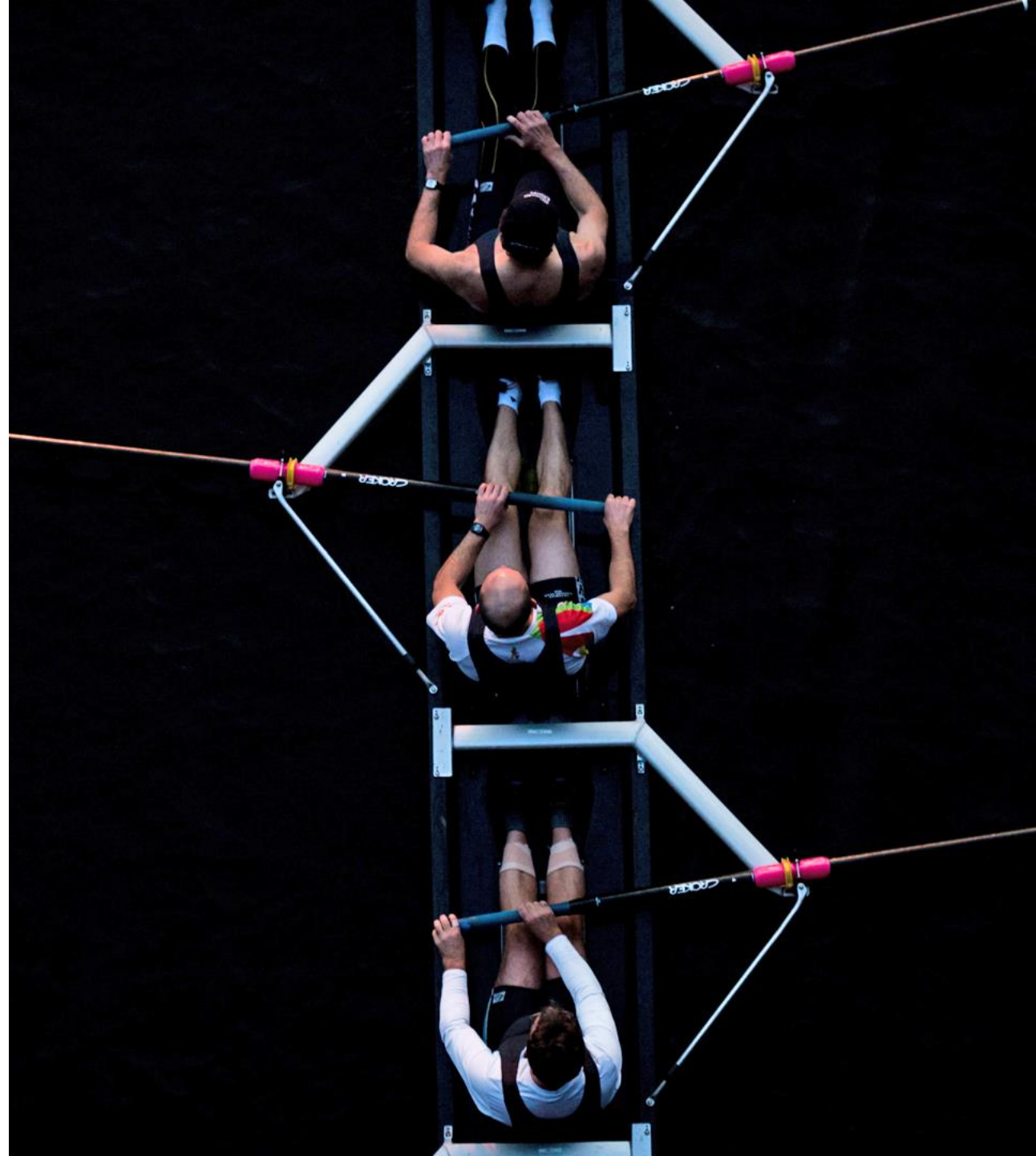

Fra NemID...

- ✓ Fungerer fint, men er ikke fremtidssikret
- ✗ Er dyrt og kompliceret at udbygge
- ✗ Består af to forskellige systemer

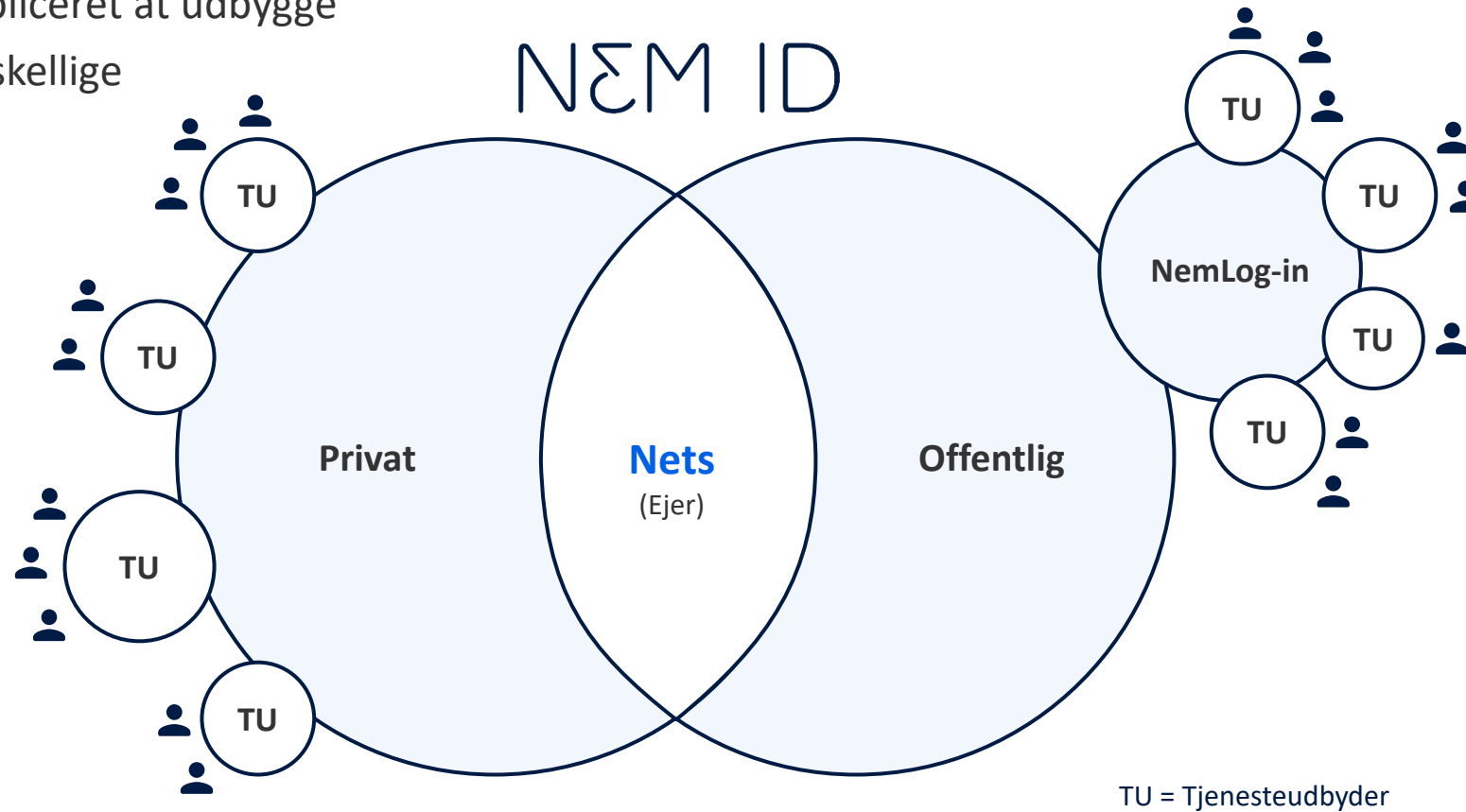

... til MitID

- ✓ Fremtidssikret – fleksibelt og modulært
- ✓ Nemmere at udbygge
- ✓ Ét samlet system

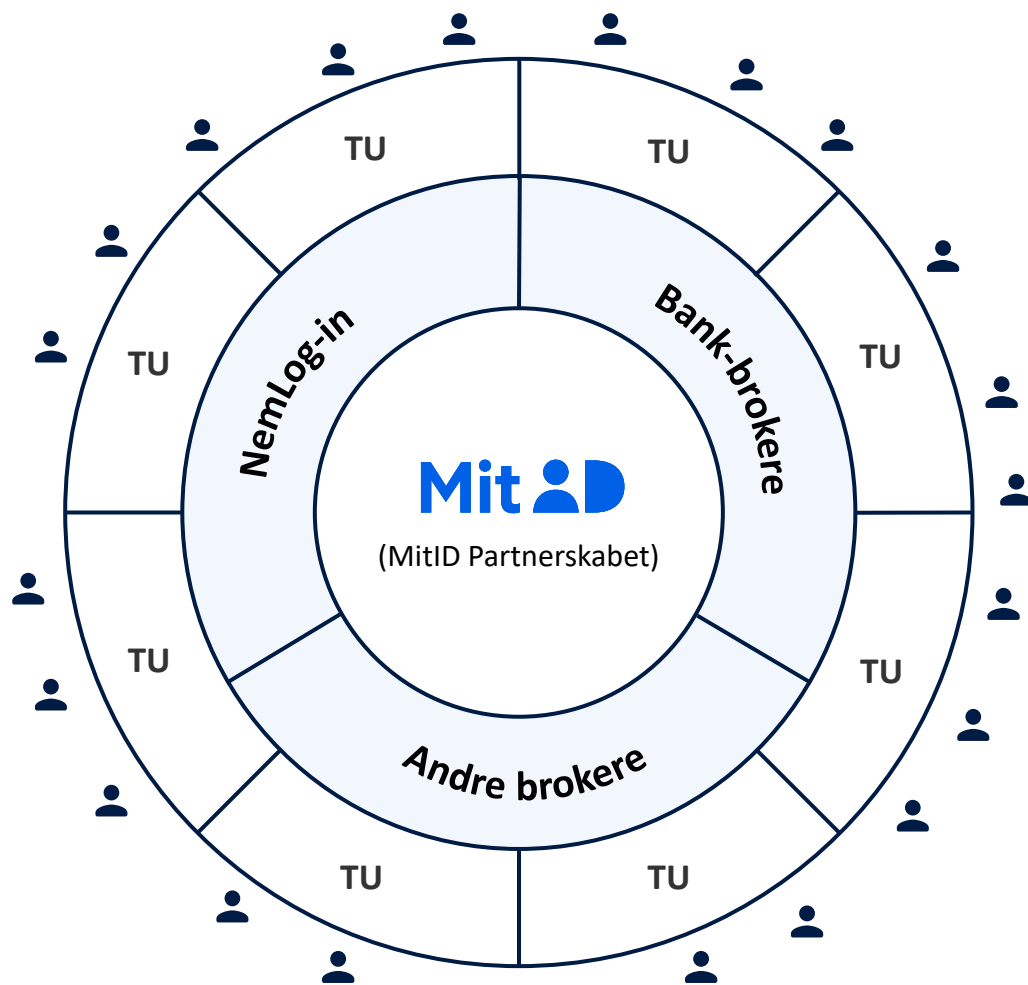

TU = Tjenesteudbyder

For jer betyder det, at:

- I skal have MitID for fortsat at kunne autentificere jeres private brugere.
- I får adgang til MitID gennem en broker, som I selv vælger.
- Brokerne gør anvendelsen lettere for jer, samtidig med at de varetager vedligeholdelsesopgaven op imod MitID-kernen.

Sikringsniveauer

Sikringsniveauer

- MitID benytter National Standard for Identiteters Sikringsniveau (NSIS) som rammeværk.
- Der er tre sikringsniveauer for den kombinerede styrke af registreringen og autentifikation (lav, betydelig og høj).
- I beslutter, hvilket sikringsniveau der er nødvendigt, for at de private slutbrugere kan tilgå jeres digitale selvbetjeningsløsning.



MitID app



MitID kodeviser



MitID kodeoplæser



MitID chip

Sikringsniveau høj

- Password + MitID chip
- MitID app + MitID chip

Sikringsniveau betydelig

- MitID app
- Password + MitID kodeviser
- Password + MitID kodeoplæser

Sikringsniveau lav

- Password
- MitID chip



Migreringen af slutbrugere

Migreringen af slutbrugere

Frem til den 30. juni 2022
skal I understøtte både
NemID og MitID

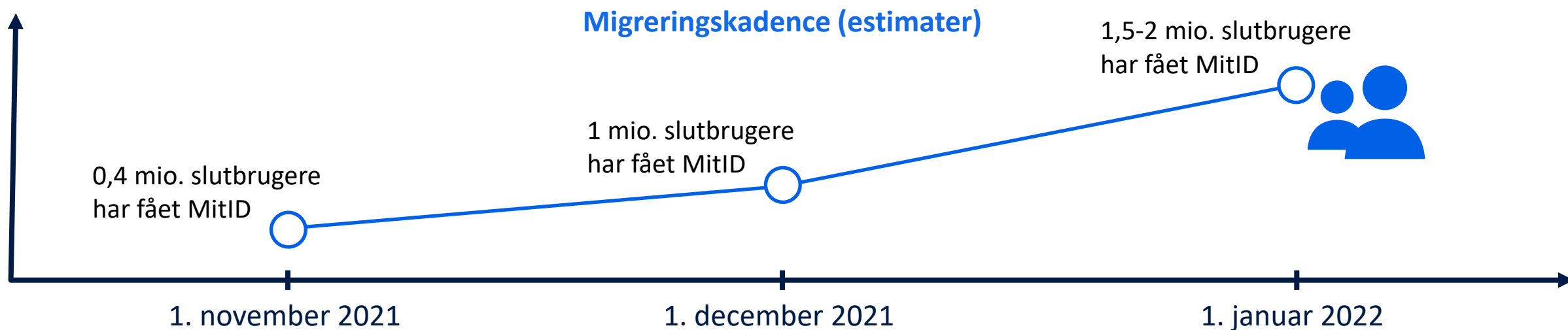

Senest den 30. juni 2022
har alle slutbrugere fået
MitID



Brokernes rolle og jeres samarbejde med dem

Brokerens vigtige rolle

- Brokeren spiller en vigtig rolle i MitID; derfor stilles der store krav:
 - Alle potentielle brokere skal gennemføre en basiscertificering – krav til og dokumentation af fx ledelsessystem for informationssikkerhed og forskellige kontroller.
 - De certificerede brokere skal herefter certificeres yderligere i forskellige anvendelsesmodeller (vælges af den enkelte brokere):
Standard, Pakke, Flexibilitet
- Potentielle brokere kan løbende anmode om basiscertificering. De certificerede brokere vil fremgå af digst.dk/it-loesninger/mitid/

Samarbejde og snitflader

- Brokerne gør anvendelsen lettere for jer, samtidig med at de varetager vedligeholdelsesopgaven op imod MitID-kernen.
- Brokeren supporterer jer i forbindelse med tilslutning, integration og fakturering.
- Denne dialog og dette samarbejde finder sted direkte mellem broker og jer.
- I bør finde en broker så hurtigt som muligt.

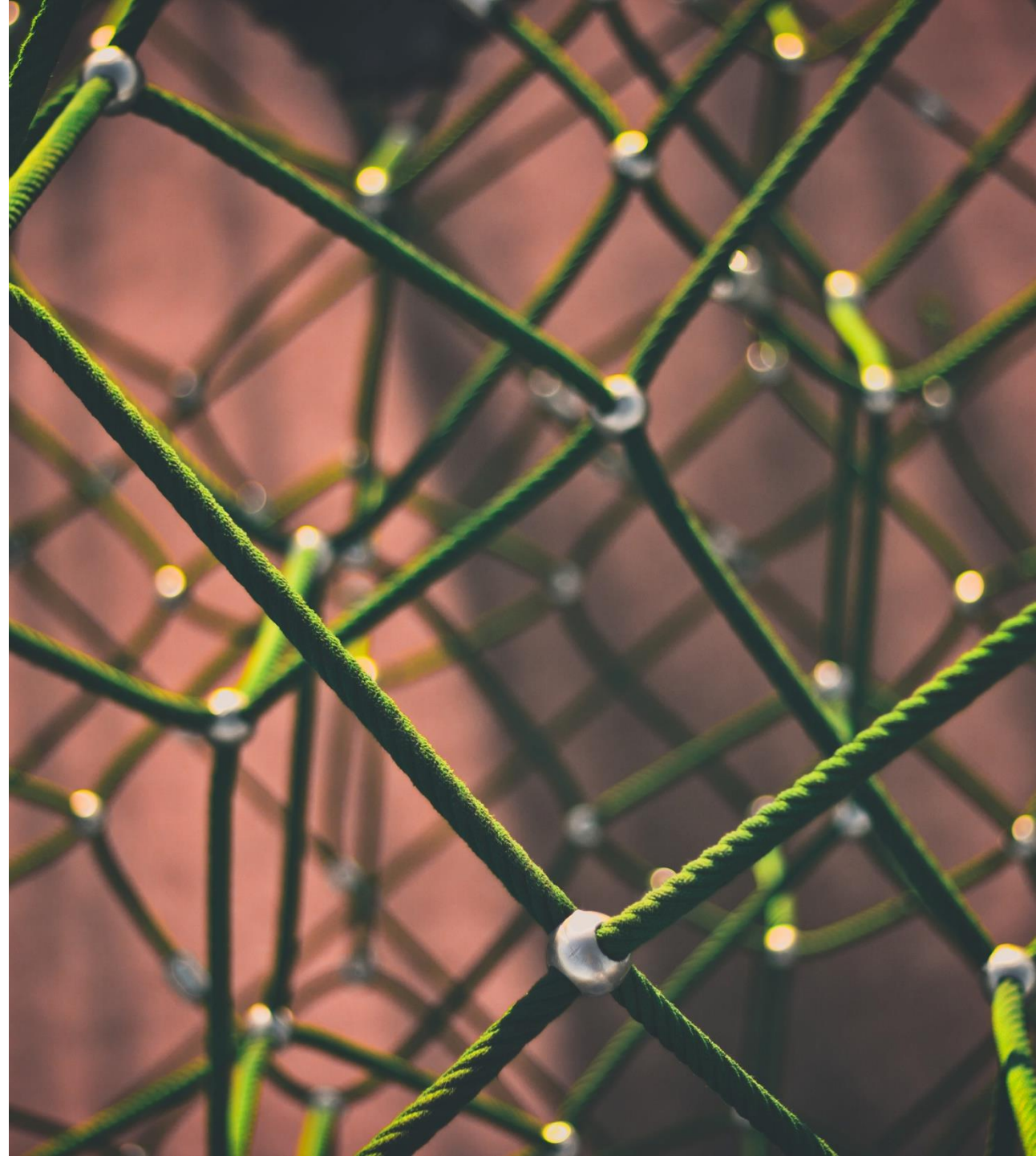

Opsummering

De vigtigste pointer

- I skal bruge MitID for fortsat at kunne autentificere jeres private brugere.
- I får adgang til MitID gennem en broker, som I selv vælger.
 - Har I erhvervsbrugere, skal I være opmærksomme på, hvordan jeres broker håndterer det.
- I vælger selv sikringsniveau (lav, betydelig, høj).
- I skal understøtte både NemID og MitID, indtil alle slutbrugere har fået MitID. Det sker senest den 30. juni 2022. Herefter skal I blot understøtte MitID.
 - Vær opmærksom på, at det kommunikeres til slutbrugerne, at de skal beholde deres NemID, indtil MitID er endeligt indfastet. Men der er en risiko for, at de overser denne information.



Introduktion af de certificerede brokere

Brokere

De certificerede brokere er på nuværende tidspunkt:

- Signaturgruppen
- ZignSec
- Criipto
- Signicat
- Scrive
- NemLog-in

Næste skridt og tak for i dag

Hvad sker der herfra?

- Vi uploader præsentationen til MitID.dk
 - [Digst.dk/it-loesninger/implementeringssite/private-tjenesteudbydere](https://digst.dk/it-loesninger/implementeringssite/private-tjenesteudbydere)

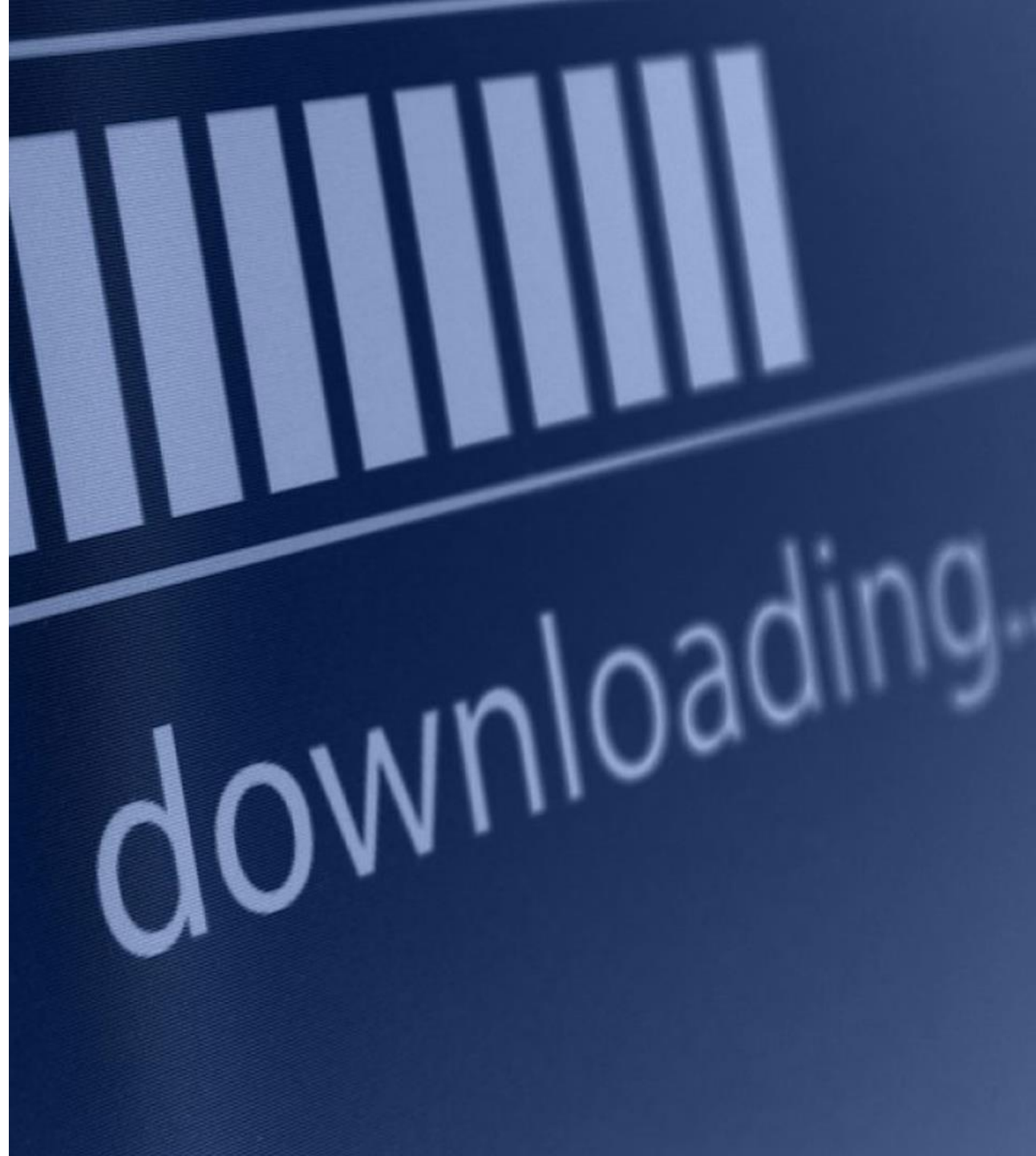

Tak